



Hauptsitz
Institut der Feuerwehr NRW
Wolbecker Straße 237, 48155 Münster
Postfach 4967, 48028 Münster
www.idf.nrw.de

Kontakt
Telefon 0251 3112-0
Telefax: 0251 3112-1099
E-Mail: poststelle@idf.nrw.de

Organigramm 2023



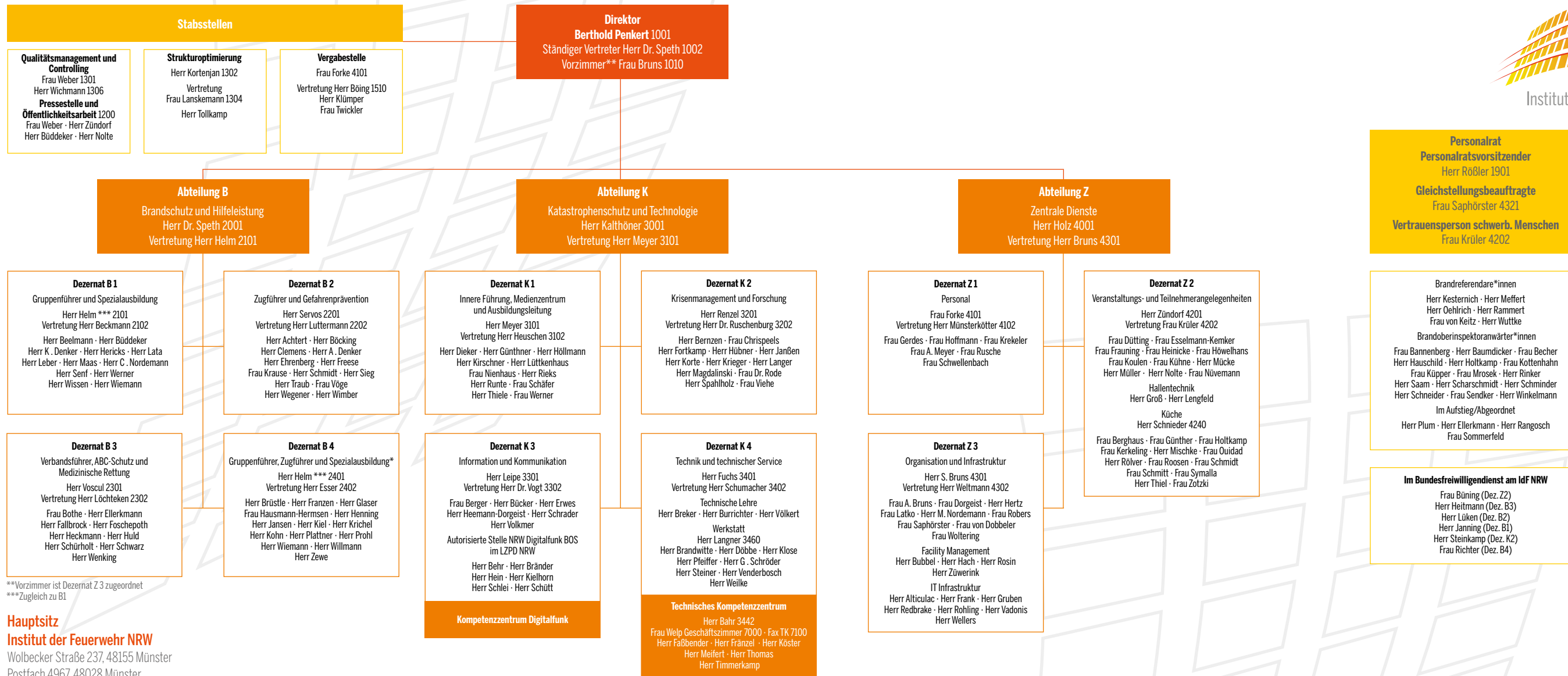

**Vorzimmer ist Dezernat Z 3 zugeordnet
***Zugleich zu B1

Hauptsitz
Institut der Feuerwehr NRW
Wolbecker Straße 237, 48155 Münster
Postfach 4967, 48028 Münster

Kontakt
Telefon 0251 3112-0
Telefax: 0251 3112-1099
E-Mail: poststelle@idf.nrw.de
www.idf.nrw.de

**Außenstelle Telgte
mit Übungsgelände**
Galgheide 7
48291 Telgte

**Außenstelle
Münster-Wolbeck**
Münsterstraße 111
48155 Münster

**Außenstelle Duisburg
im Dienstgebäude des LZPD NRW**
Schifferstraße 52
47059 Duisburg

***Außenstelle
Düren**
Marienstraße 29
52372 Kreuzau